MRC d'Antoine-Labelle

MUNICIPALITÉ DE NOTRE-DAME-DU-LAUS

PLAN DE ZONAGE
PLAN 1/2

Règlement numéro 08-07-2000 relatif au zonage

Annexe 1

LE SERVICE DE L'AMÉNAGEMENT DU TERRITOIRE LA MUNICIPALITÉ RÉGIONALE DE COMTÉ D'ANTOINE-LABELLE

Tel que modifié par les règlement suivants:

 # 03-05-2005.....entré en vigueur le..... 4 juillet 2005
 # 06-04-2012.....entré en vigueur le.....13 juin 2013
 # 03-02-2013.....entré en vigueur le..... 1 mai 2013
 # 07-04-2019.....entré en vigueur le.....29 octobre 2019

Certifié par:

Stéphane Roy, MAIRE — *Daisy Constantineau, DG*

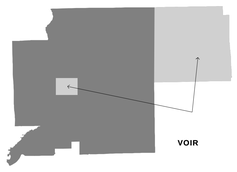

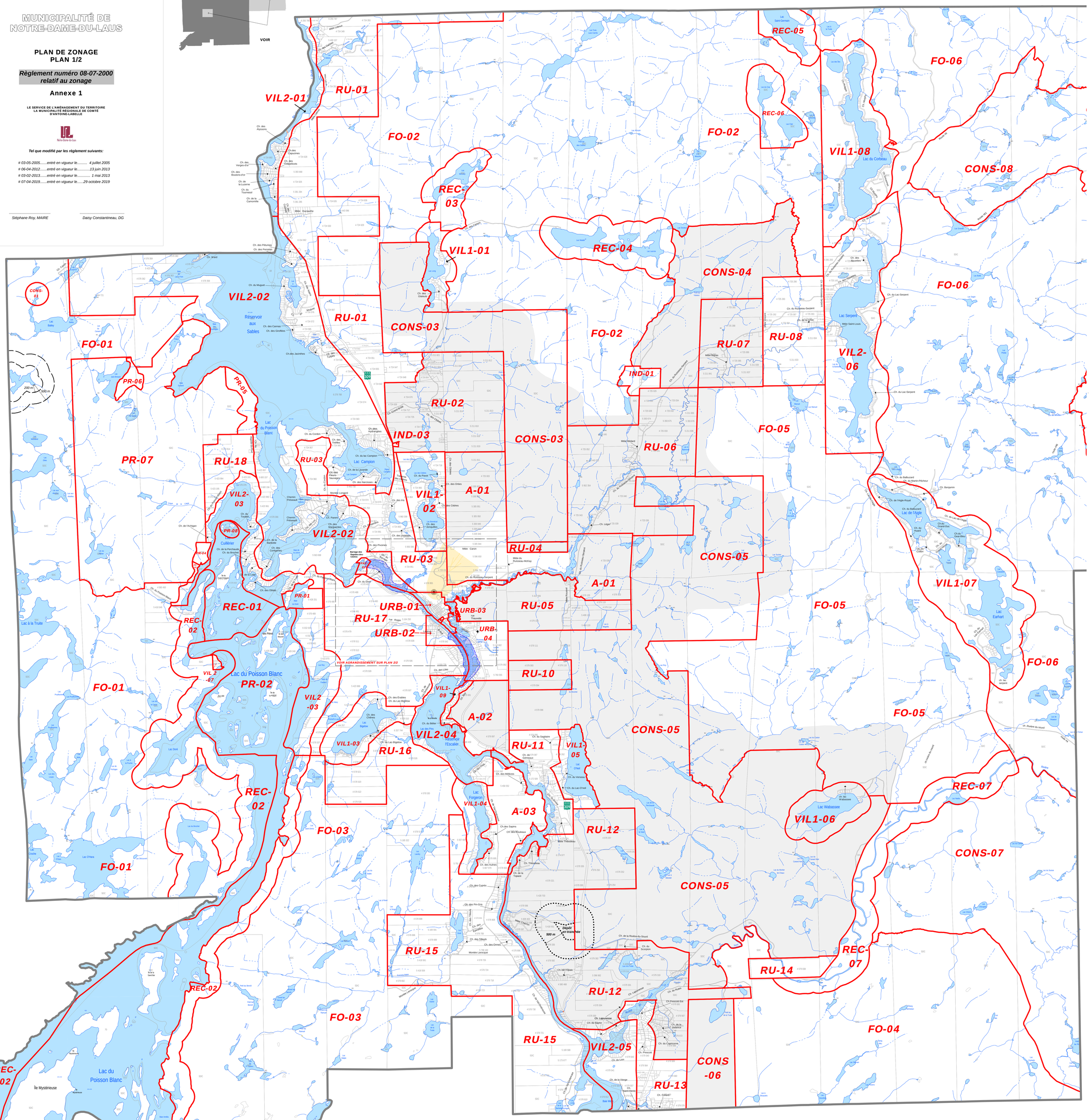

Ce plan fait partie intégrante du règlement numéro 08-07-2000

Entré en vigueur le 13 septembre 2000

Laurier Sarazin — ***Yves Larocque***
Maire — ***Sec.-Trés.***

ZONES

Agricole	**A**
Conservation	**CONS**
Forestière	**FO**
Industrielle	**IND**
Récréative	**REC**
Villégiature	**VIL1 et VIL2**
Rurale	**RU**
Urbaine	**URB**
Patrimoine	**PAT**
Frayère	
Aire d'hivernation du cerf de Virginie	
Héronnière	

M.R.C. D'ANTOINE-LABELLE
SERVICE DE L'AMÉNAGEMENT DU TERRITOIRE
SOURCE: BDTQ
ÉCHELLE: 1:30 000
RÉALISÉ PAR SYLVAIN BOIVIN ET GINETTE MANN

VOIR PLAN 2/2